

BOLLETTINO COVID Comune di Sezze

Dal 1/12 al 7/12

Amministrazione comunale



**Comune di Sezze
Provincia di Latina**



Analisi e statistiche

Nel periodo che va dal 1 dicembre al 7 dicembre si sono registrati sul nostro territorio 39 nuovi casi, con una diminuzione rispetto alla settimana precedente del 18,75%.

In provincia di Latina, sempre nello stesso periodo, sono stati riscontrati 835 casi.

Sezze rappresenta circa il 4,7% dei casi sul totale provinciale, mentre la sua popolazione rappresenta poco più del 4% sul totale degli abitanti della Provincia.

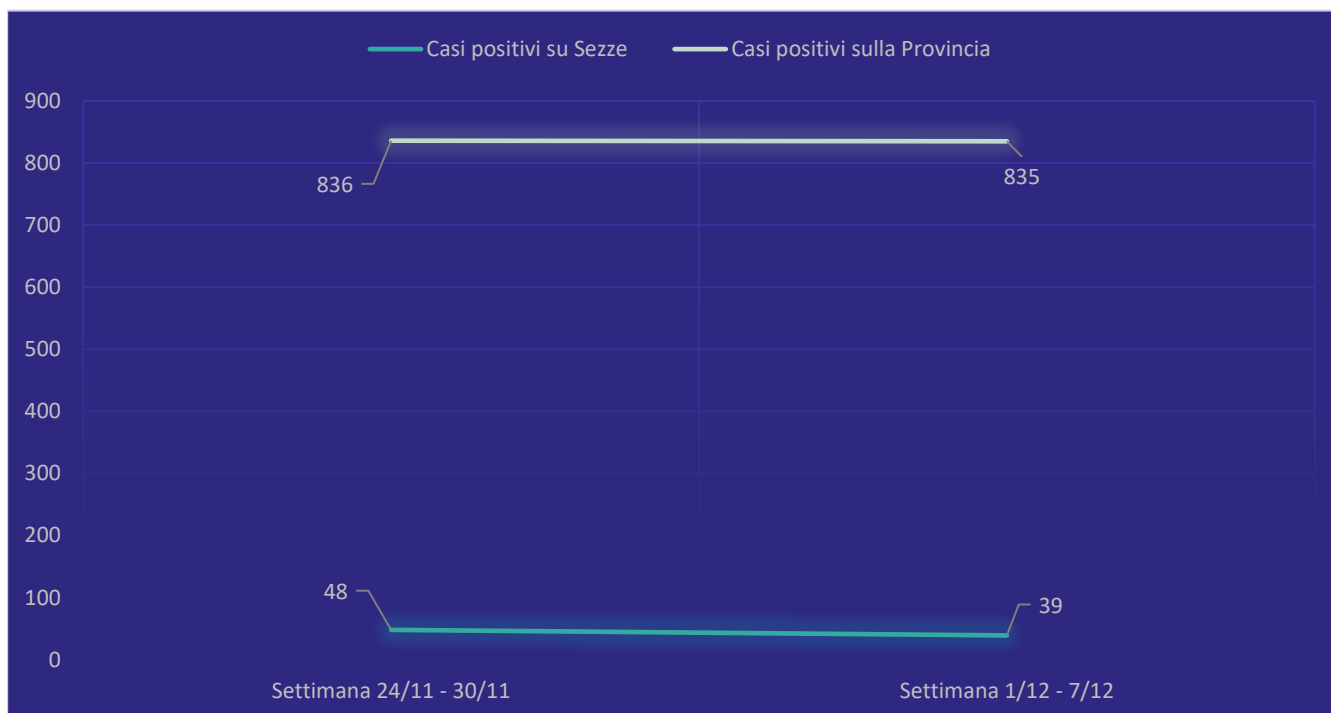

Variatione settimanale dei positivi a Sezze e in Provincia

Da un'analisi dei dati è possibile rilevare le seguenti informazioni che abbiamo racchiuso per fascia di età, sesso e occupazione.

COVID PER FASCIA D'ETÀ

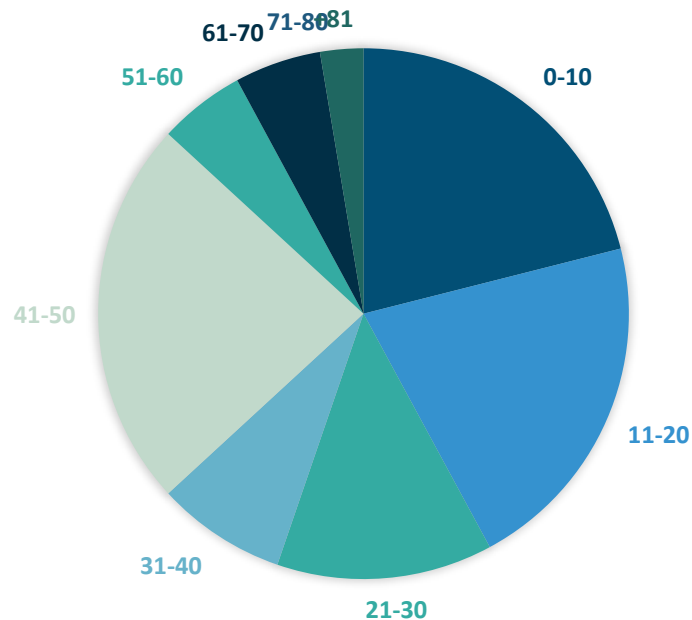

| Fascia d'età | Uomini | Donne | Totale |
|--------------|--------|-------|--------|
| 0-10 | 4 | 4 | 8 |
| 11-20 | 5 | 3 | 8 |
| 21-30 | 3 | 2 | 5 |
| 31-40 | 1 | 2 | 3 |
| 41-50 | 5 | 4 | 9 |
| 51-60 | 0 | 2 | 2 |
| 61-70 | 1 | 1 | 2 |
| 71-80 | 0 | 0 | 0 |
| 81+ | 1 | 1 | 2 |
| | 20 | 19 | 39 |

COVID SEZZE - SEZZE SCALO

■ Sezze ■ Sezze Scalo

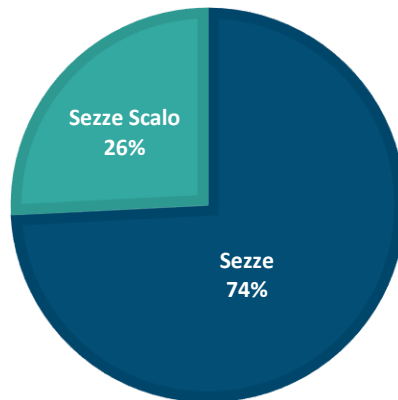

| Fascia d'età | Sezze | Sezze Scalo | Totale |
|--------------|-------|-------------|--------|
| 0-10 anni | 3 | 5 | 8 |
| 11-20 anni | 5 | 3 | 8 |
| 21-30 anni | 5 | 0 | 5 |
| 31-40 anni | 2 | 1 | 3 |
| 41-50 anni | 4 | 5 | 9 |
| 51-60 anni | 1 | 1 | 2 |
| 61-70 anni | 2 | 0 | 2 |
| 71-80 anni | 0 | 0 | 0 |
| 81+ anni | 1 | 1 | 2 |
| | 23 | 16 | 39 |

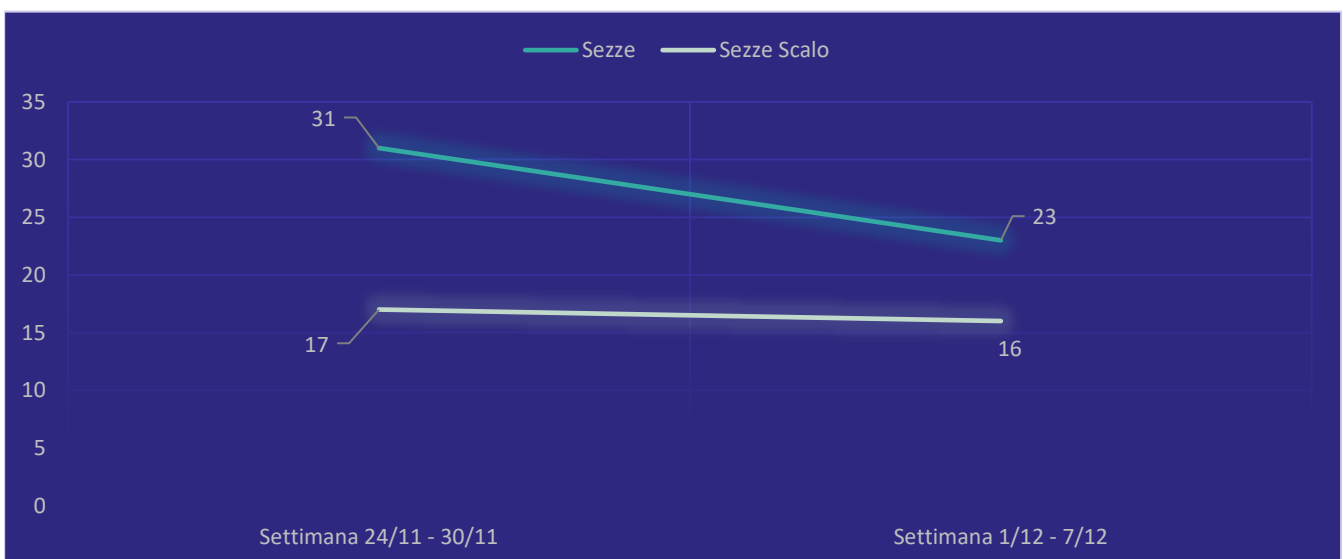

Variazione settimanale dei casi fra Sezze e Sezze Scalo

In percentuale

| Fascia d'età | Sezze | Sezze Scalo | Totale |
|---------------|---------------|---------------|-------------|
| 0-10 anni | 7,68% | 12,8% | 20,48% |
| 11-20 anni | 12,8% | 7,68% | 20,48% |
| 21-30 anni | 12,8% | 0,00% | 12,8% |
| 31-40 anni | 5,12% | 2,56% | 7,68% |
| 41-50 anni | 10,24% | 12,8% | 23,04% |
| 51-60 anni | 2,56% | 2,56% | 5,12% |
| 61-70 anni | 5,12% | 0,00% | 5,12% |
| 71-80 anni | 0,00% | 0,00% | 0,00% |
| 81+ anni | 2,56% | 2,56% | 5,12% |
| Totale | 58,98% | 41,02% | 100% |

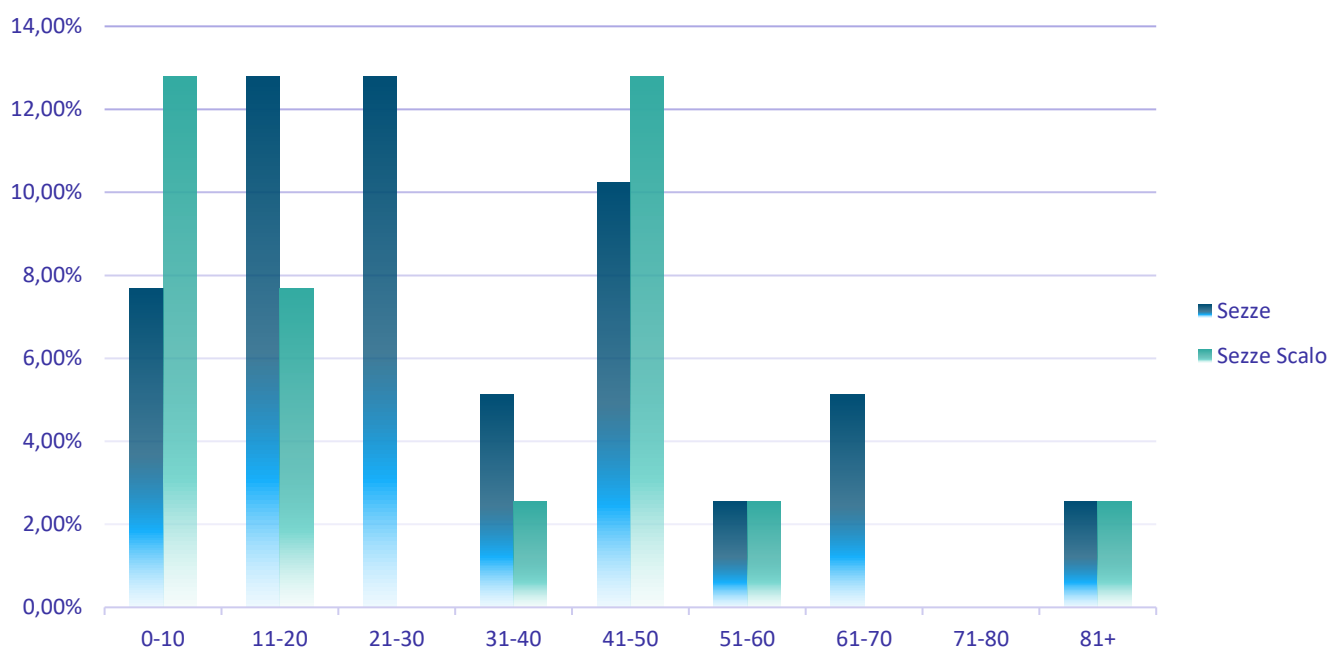

Distnizione rispetto al sesso

| Fascia d'età | Uomini | Donne | Totale |
|---------------|---------------|---------------|-------------|
| 0-10 anni | 10,25% | 10,25% | 20,48% |
| 11-20 anni | 12,82% | 7,69% | 20,48% |
| 21-30 anni | 7,69% | 5,12% | 12,8% |
| 31-40 anni | 2,56% | 5,12% | 7,68% |
| 41-50 anni | 12,82% | 10,22% | 23,04% |
| 51-60 anni | 0,00% | 5,12% | 5,12% |
| 61-70 anni | 2,56% | 2,56% | 5,12% |
| 71-80 anni | 0,00% | 0,00% | 0,00% |
| 81+ anni | 2,56% | 2,56% | 5,12% |
| Totale | 51,28% | 48,72% | 100% |

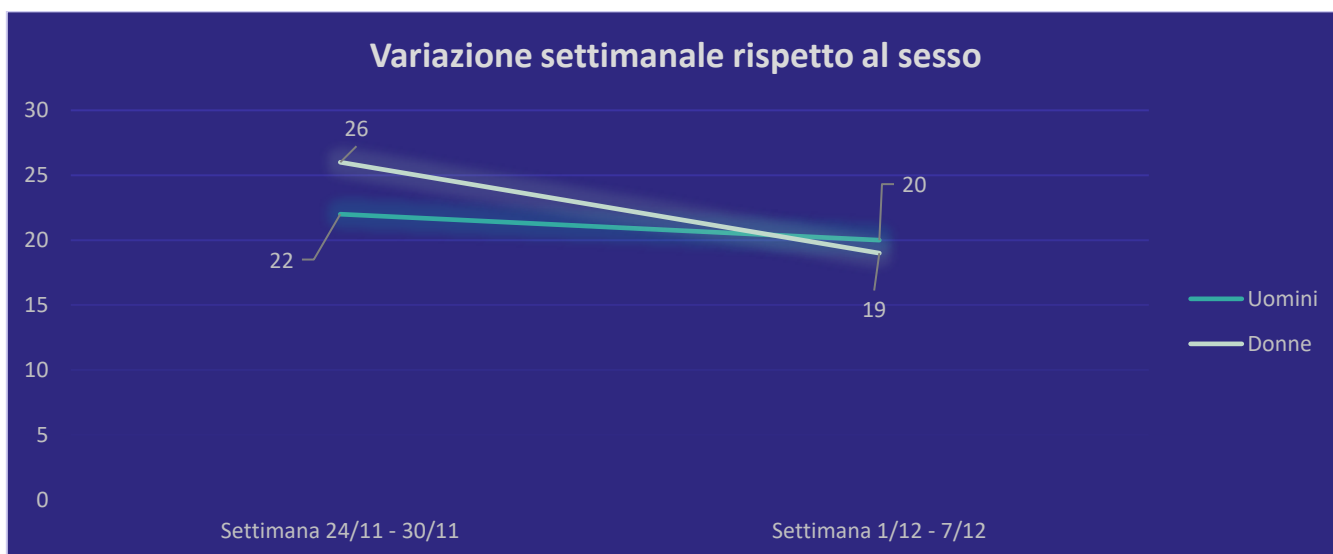
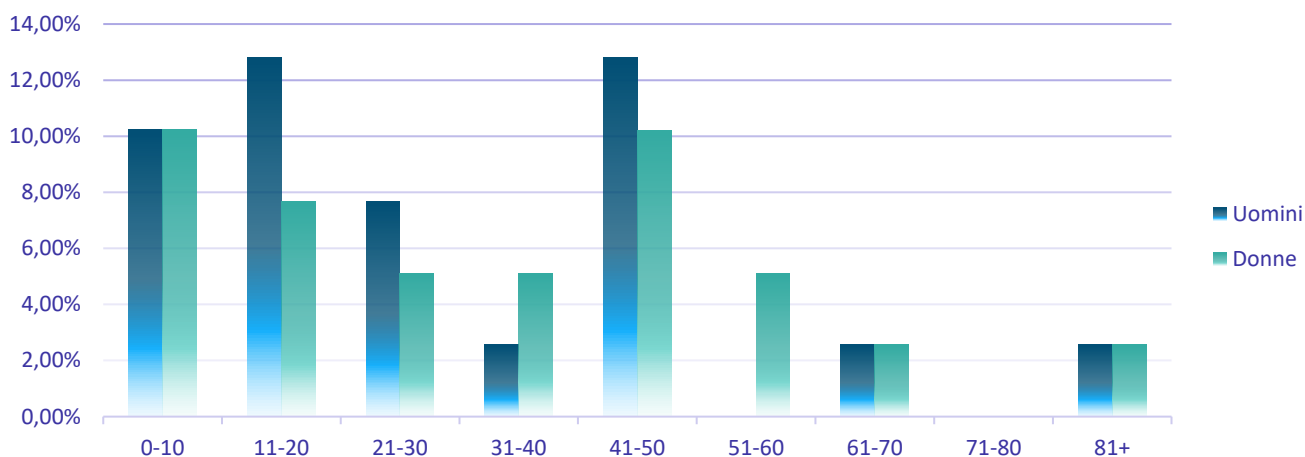

Distinzione rispetto allo stato occupazionale

COVID SEZZE - SEZZE SCALO

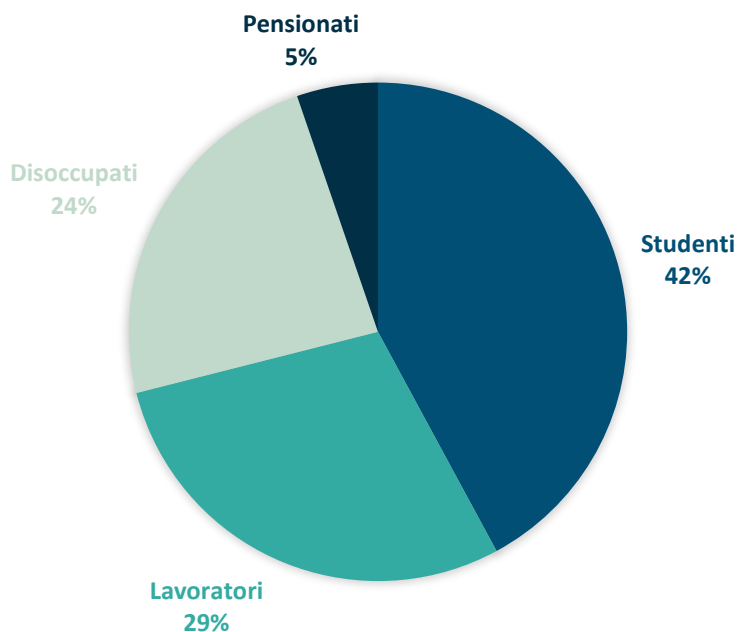

| | STUDENTE | LAVORATORE | DISOCCUPATO | PENSIONATO |
|--------------------|----------|------------|-------------|------------|
| Valore assoluto | 16 | 11 | 9 | 2 |
| Valore percentuale | 42% | 29% | 24% | 5% |

Variazione settimanale rispetto al stato occupazionale

